

Paris, le 23 novembre 2007

Réf. : 1 0218 00 45000510

F.M.

Copropriété : 1 COURS MARQUIS BATIMENT C 92350 LE PLESSIS ROBINSONS

Dossier suivi par :

Andrée LESCOT assistante de Monsieur François AZZOPARDI

Ligne directe : 01.58.05.48.46

NOTE AU CONSEIL SYNDICAL

Madame, Monsieur,

Par la présente, nous vous informons qu'une réunion du conseil syndical aura lieu le **19 décembre 2007 à 19h30** dans les parkings du **BOIS DES VALLEES**.

L'ordre du jour est le suivant :

- ✓ Travaux de renforcement sur rampe garage, murets de jardinières et accès piétons

En vous souhaitant bonne réception et dans l'attente de vous rencontrer,

Veillez agréer, Madame, Monsieur, l'expression de nos sentiments dévoués.

LE SYNDIC – GERARD SAFAR

Lionel de Gramont - Philippe Le Serbon
27-29, rue Camille Rueland
92300 Levallois
S.A.S. Cariboo
Tél: 01 47 30 0610 - Fax: 01 47 30 0611
N° 121 0137

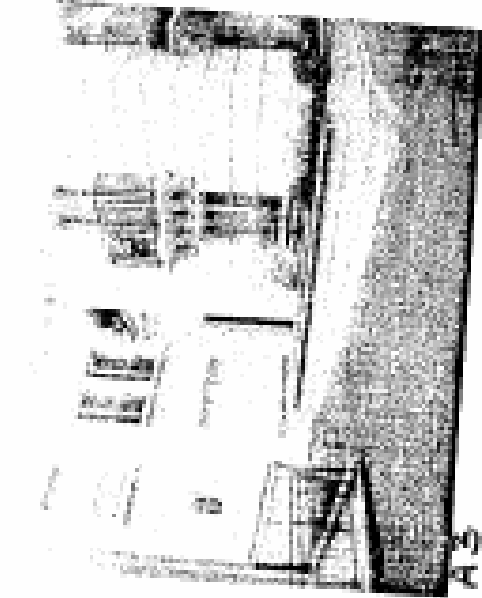

A5



A6

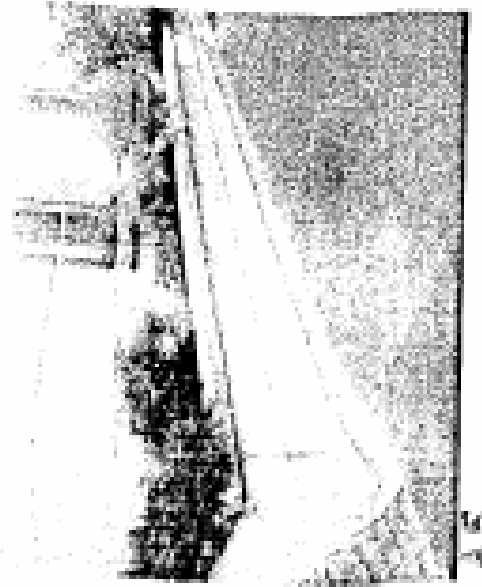

A7

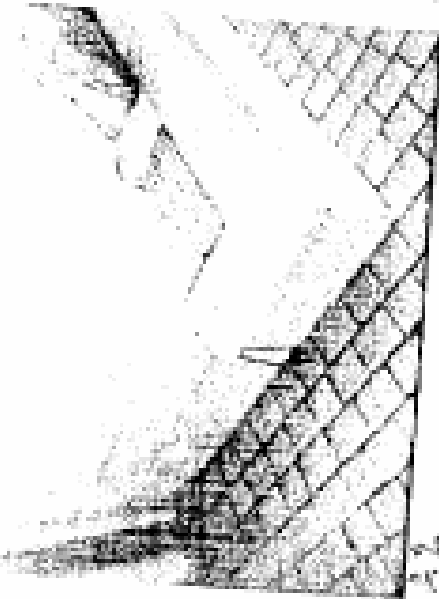

A8

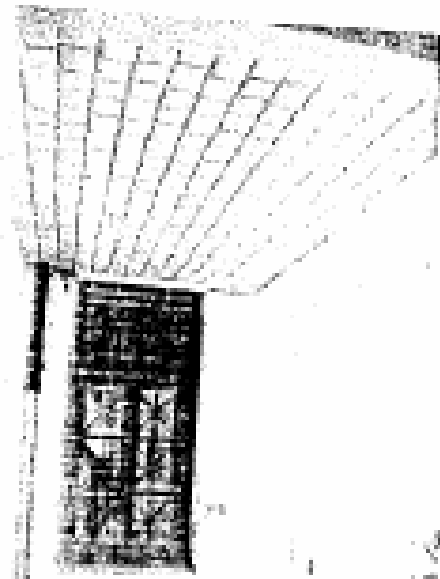

A9



A10

Ateneo de Gramont - Philippe Le Sourd
37-29, rue Camille Pelletan
92300 Levallois

S.A.R.L. d'architectes
9145 - 421 337 200 00013 - Mail P&A
N° 08 91032



64

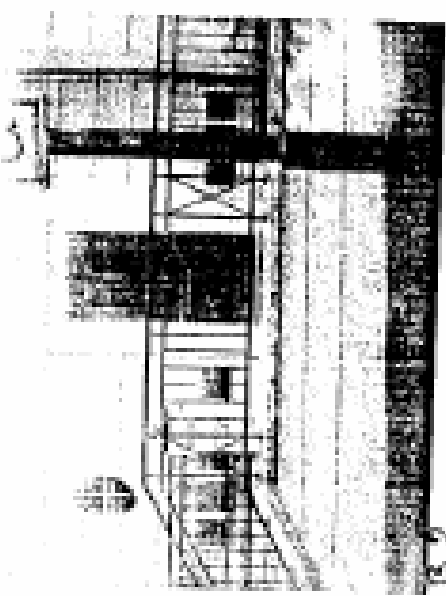

62

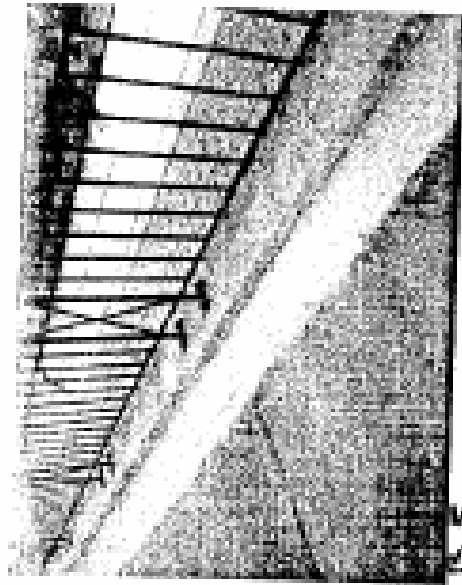

65



61

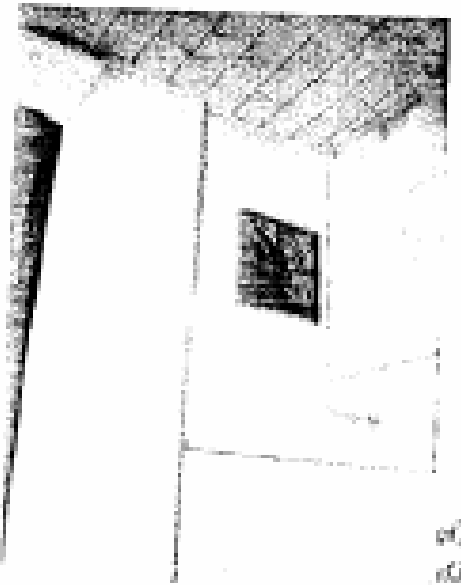

63

United Air Control, Inc. - Machine Los Angeles
2224 N. Normandie Boulevard
Los Angeles, California
S.A. 44-1587-1000
Phone: (213) 338-0200 - FAX: (213) 338-0207
R 100 01227

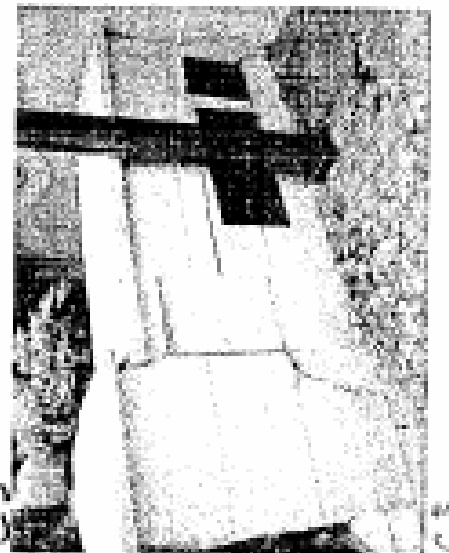
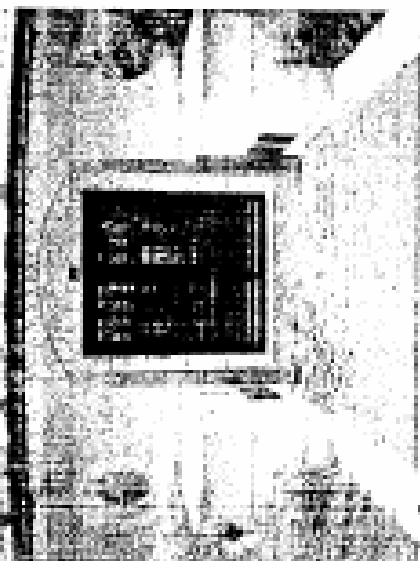

Agencia de Seguros y Fidejatos de Colombia
Calle 100 - Carrera 100
Bogotá - Colombia
Tel: +57 1 458 307 300 ext 1001 - 1007 FAX 4
17 100 01207



D3



D2

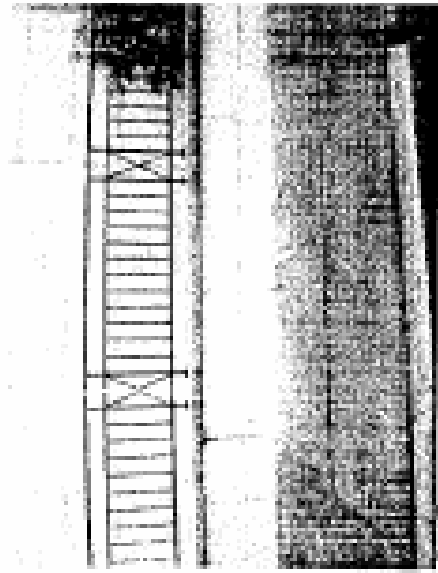

D5



D4

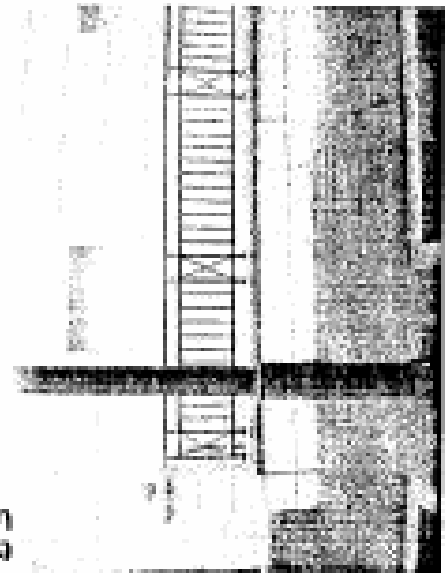

D4

Comet de Charente - Peugeot Co. (France)
37-29, rue Cassin, Poitiers
87300 Levet (08)
TALL STRUCTURE
Semi-rot 107 300 0000 - 107 300 0004
1/10/00

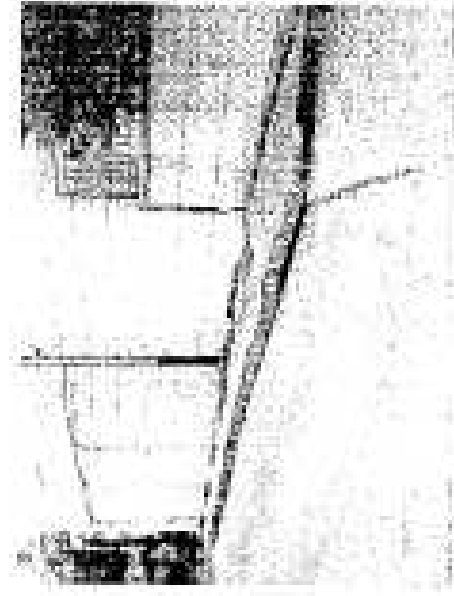
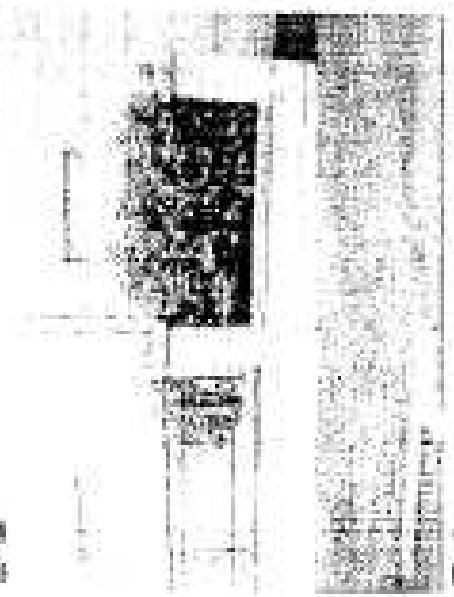
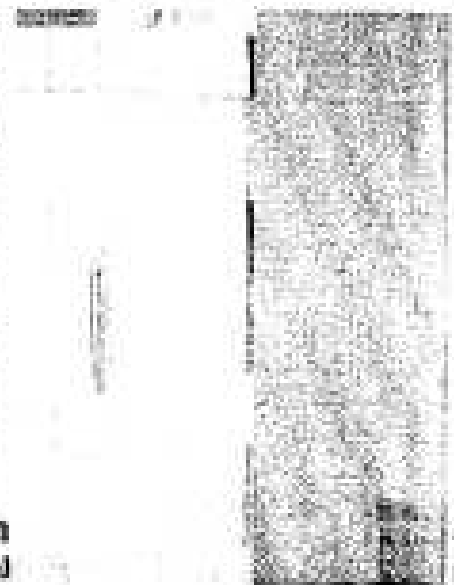
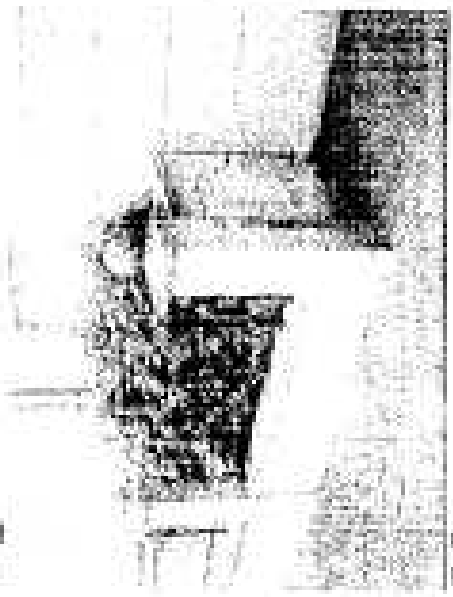
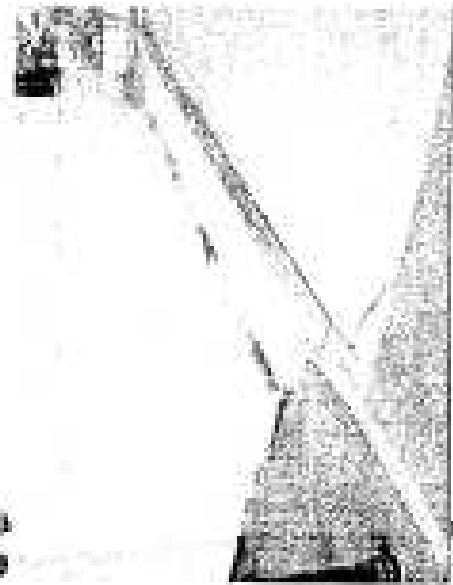
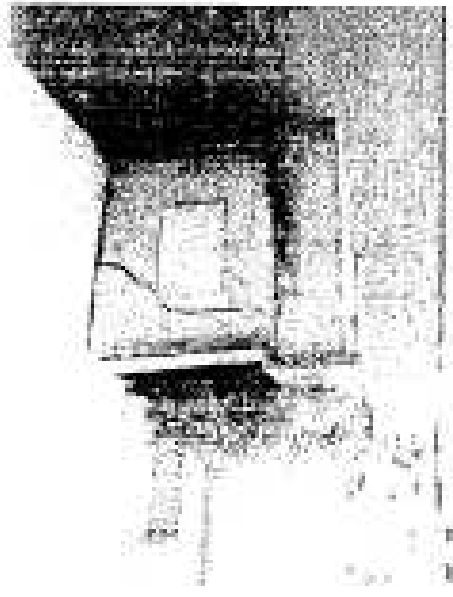
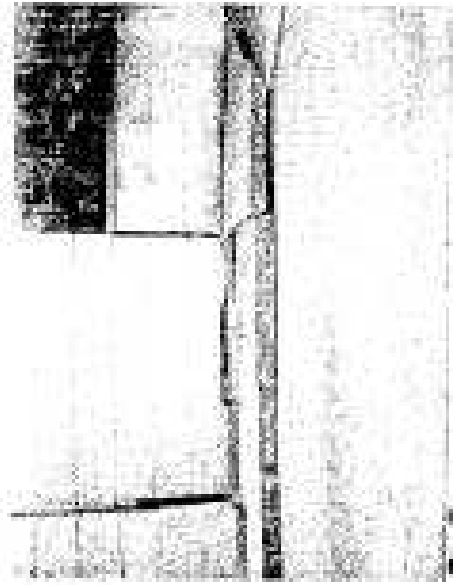

Monel de Arment - Philippe Le Saricot
27-28, rue Comte Pelletier
52100 Lureville
S.A.R.L. d'architecture
0383 453 137 050 50603 - 0487 740 4
11' 81' 0137

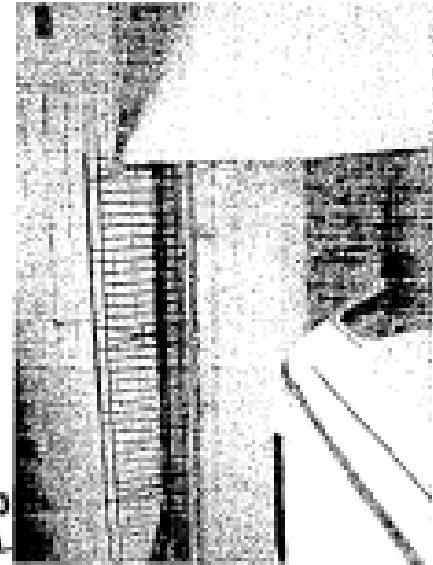
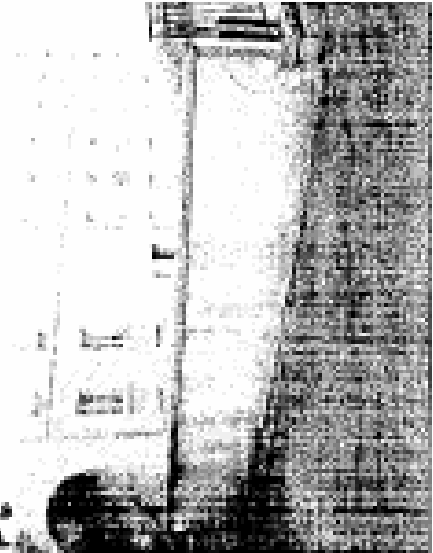
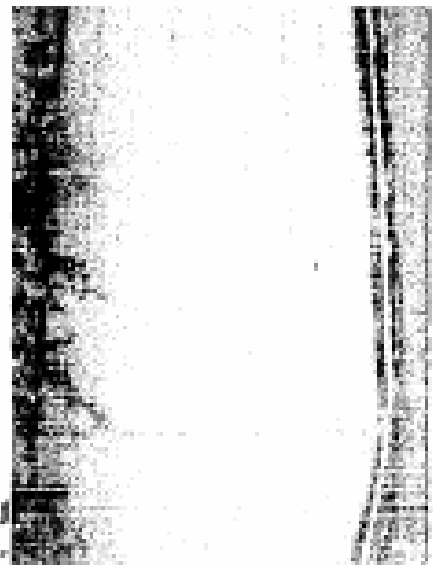
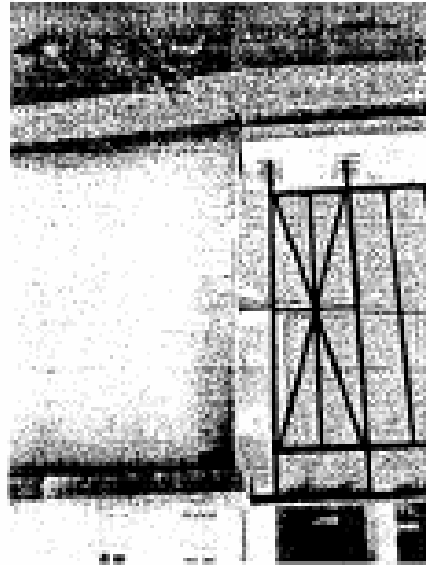
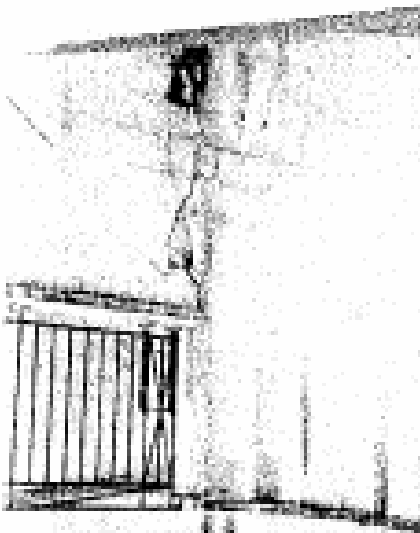



LE PLESSIS ROBINSON
11, rue du Bois Vallées
090

Réfection de la rampe de garage, des murets d'entrée
et de la rampe handicapés

Murets d'entrée et rampe handicapés :

Ces éléments seront stabilisés à l'aide d'une résine expansive (type URETEK) injectée dans les sols d'assise afin de rétablir un taux de travail suffisant et de stopper les tassements du terrain.

Une fois les terrains d'assise stabilisés, on procédera à la réfection des éléments de maçonnerie détériorés (murets, rampes...)

Rampe de garage :

Le mur de soutènement et le radier existants ne seront pas démolis.

Des micropieux (verticaux et inclinés) seront forés à travers la dalle existante (voir plan de principe)

La dalle basse sera coulée sur la dalle existante (avec liaisonnement) et liaisonnée aux têtes de micropieux.

Un nouveau voile sera coulé contre le voile existant (avec liaisonnement) et assurera la reprise des poussées de terre qu'il transmettra aux micropieux par l'intermédiaire de la nouvelle dalle.

Ph. BUCHET